

**Agenzia del Territorio  
CATASTO FABBRICATI  
Ufficio Provinciale di  
Napoli**

Dichiarazione protocollo n. 000373725 del 17/06/2002

Planimetria di u.i.u. in Comune di Pompei

Via Messigno

civ. 254

Identificativi Catastali:

Sezione:

Foglio: 18

Particella: 150

Subalterno: 1

Compilata da:

Sabbatino Rosario Giuseppe

Iscritto all'albo:

Ingegneri

Prov. Salerno

N. 3645

Scheda n. 1

Scala 1:100

### Pianta Piano Seminterrato

Beni Cascone

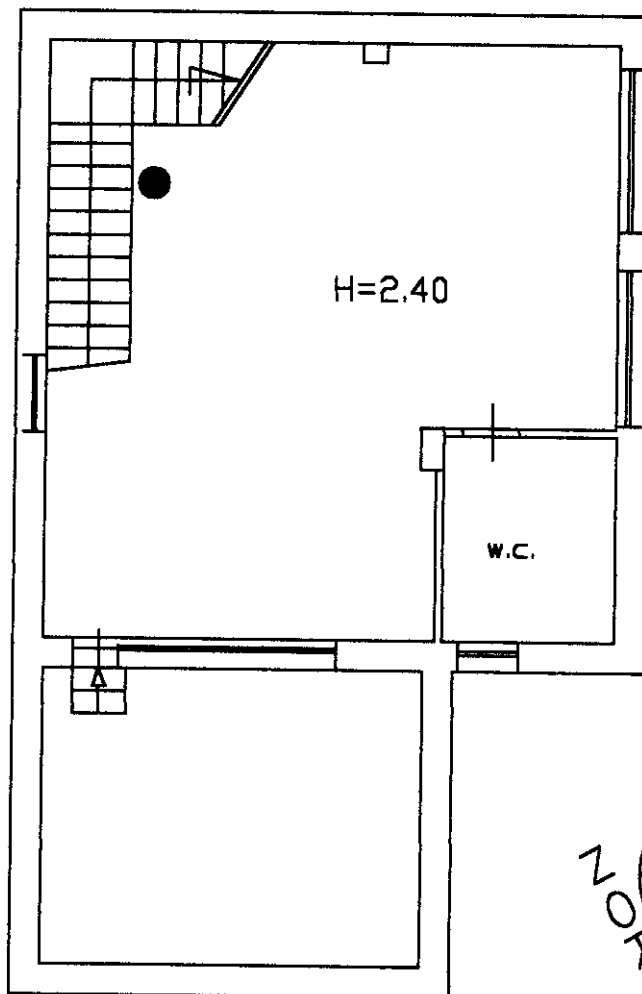

Beni Cascone

carrara comune

W.C.

H=2.40

Beni Vedoliva

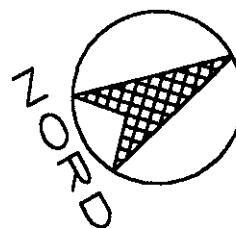

Catasto dei Fabbricati - Situazione al 08/09/2020 - Comune di POMPEI (G813) - < Foglio: 18 - Particella: 150 - Subalterno: 1 >  
VIA MESSIGNO n. 254 piano: S1;

Ultima planimetria in atti

**Agenzia del Territorio  
CATASTO FABBRICATI  
Ufficio Provinciale di  
Napoli**

Dichiarazione protocollo n. 000373758 del 17/06/2002

Planimetria di u.i.u. in Comune di Pompei

Via Messigno

civ. 254

Identificativi Catastali:

Sezione:

Foglio: 18

Particella: 150

Subalterno: 2

Compilata da:

Sabbatino Rosario Giuseppe

Iscritto all'albo:

Ingegneri

Prov. Salerno

N. 3645

Scheda n. 1

Scala 1:100

### Planta Piano Terra

Beni Cascone

Beni Cascone

H=2.75

carrara comune

W.C.

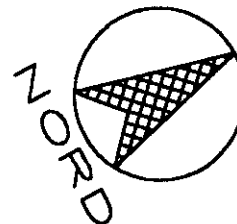

Beni Vedoliva

Ultima planimetria in atti

**Agenzia del Territorio  
CATASTO FABBRICATI  
Ufficio Provinciale di  
Napoli**

Dichiarazione protocollo n. 000373758 del 17/06/2002

Planimetria di u.i.u. in Comune di Pompei

Via Messigno

civ. 254

Identificativi Catastali:

Sezione:

Foglio: 18

Particella: 150

Subalterno: 2

Compilata da:

Sabbatino Rosario Giuseppe

Iscritto all'albo:

Ingegneri

Prov. Salerno

N. 3645

Scheda n. 2

Scala 1:100

### Pianta Piano Primo

### Beni Cascone

Beni Cascone

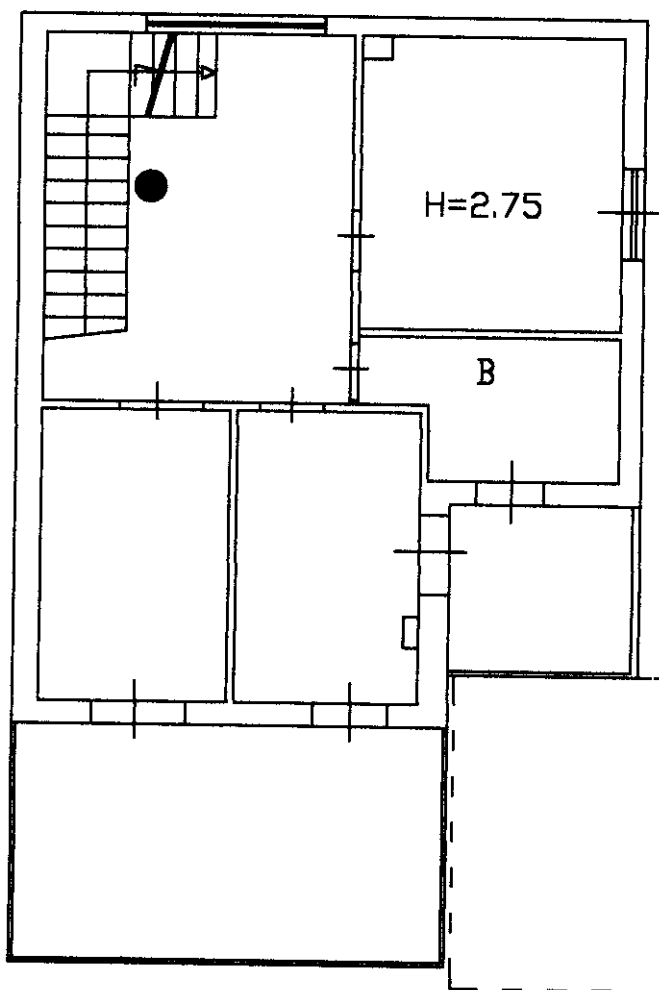

carrara comune

Beni Vedoliva

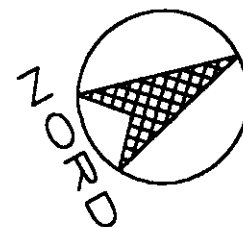

Catasto dei Fabbricati - Situazione al 08/09/2020 - Comune di POMPEI (G813) - < Foglio: 18 - Particella: 150 - Subalterno: 2 >  
VIA MESSIGNO n. 254 piano: T-1-2 scala: U;

Ultima planimetria in atti

**Agenzia del Territorio  
CATASTO FABBRICATI  
Ufficio Provinciale di  
Napoli**

Dichiarazione protocollo n. 000373758 del 17/06/2002

Planimetria di u.i.u. in Comune di Pompei

Via Messigno

civ. 254

Identificativi Catastali:

Sezione:

Foglio: 18

Particella: 150

Subalterno: 2

Compilata da:

Sabbatino Rosario Giuseppe

Iscritto all'albo:

Ingegneri

Prov. Salerno

N. 3645

Scheda n. 3

Scala 1:100

**Planta Secondo  
Beni Cascone**

Beni Cascone

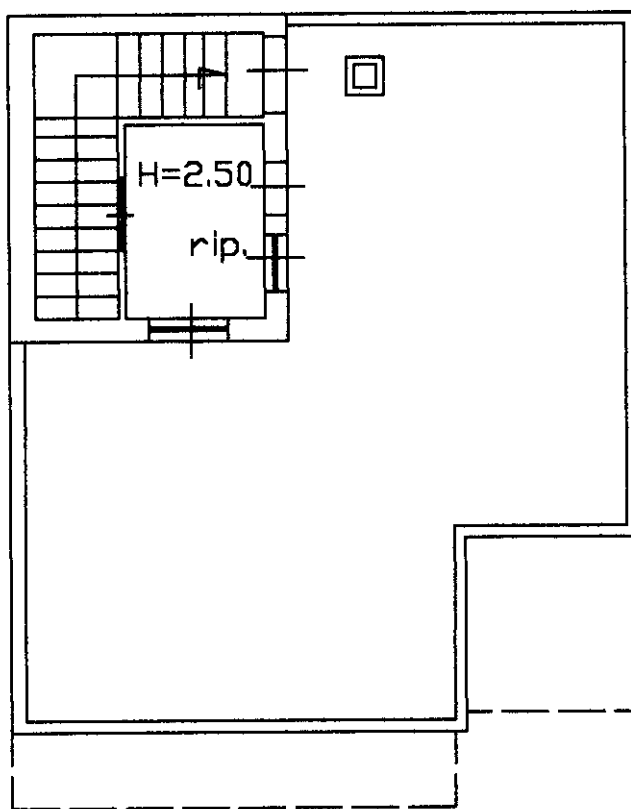

carrara comune

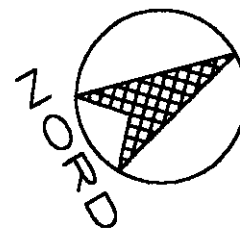

Beni Vedoliva

Catasto dei Fabbricati - Situazione al 08/09/2020 - Comune di POMPEI (G813) - < Foglio: 18 - Particella: 150 - Subalterno: 2 >  
VIA MESSIGNO n. 254 piano: T-1-2 scala: U;

Ultima planimetria in atti