

**COMUNE DI POMPEI**

**CITTA' METROPOLITANA DI NAPOLI**

# **Cronoprogramma di PROGETTO**

**OGGETTO:** Messa in sicurezza della rete stradale comunale: "Via Lepanto, Via Crapolla I e Via Crapolla II"

**COMMITTENTE:** Amministrazione Comunale

Il Tecnico  
(arch. Gianfranco Marino)

---

ID	Nome attività	Durata	Importo	03 Giu 19	10 Giu 19	17 Giu 19	24 Giu 19	01 Lug 19	08 Lug 19	15 Lug 19	22 Lug 19	29 Lug 19	05
				03040506070809	101112131415161718192021	22232425262728293001	0203040506070809101112131415161718192021	2223242526272829303101	0203040506070809101112131415161718192021	2223242526272829303101	02030405		
1	<b>Lavori a CORPO</b>	153 g	2'723'965,60										
2	<b>VIA LEPANTO</b>	153 g	1'486'228,81										
3	<b>DEMOLIZIONI E TRASPORTI</b>	28 g	170'980,71										
4	Rimozione di cordoni stradali, eseguita con mezzi meccanici ... Rimozione di cordoni stradali eseguita...	2 g	4'649,58										
5	Rimozione di basolati, spessore medio da 14 a 24 cm, post ... re Eseguita a mano con particolare c...	3 g	18'713,84										
6	Demolizione di pavimentazione in cubetti di porfido o pietre ... regola d'arte Posti su malta senza recup...	5 g	25'843,95										
7	Fresatura di pavimentazioni stradali di conglomerato bitu ... ssi compresi fino a 3 cm, al m <sup>2</sup> per ogni...	2 g	20'567,52										
8	Fresatura di pavimentazioni stradali di conglomerato bitu ... ta al di fuori del cantiere Per ogni cm...	2 g	12'519,36										
9	Demolizione di sottofondo in malta cementizia	3 g	27'629,53										
10	Demolizione di sottofondo in malta cementizia	3 g	27'629,53										
11	Scavo a sezione obbligata, eseguito con mezzi meccanici, ... te. In rocce lapidee e tufo, scavab...	8 g	3'196,03										
12	Demolizione di fondazione stradale di qualsiasi tipo, esse ... 000 m Demolizione di fondazione stradale...	1 g	6'148,50										
13	Espurgo di materiali di qualsiasi natura e consistenza, l ... urgo di materiali di qualsiasi nat...	3 g	14'927,28										
14	Trasporto a discarica autorizzata controllata di material ... discarica autorizzata controllata...	17 g	36'785,12										
15	<b>MARCIAPIEDI</b>	77 g	784'503,32										
16	Calcestruzzo non strutturale a prestazione garantita, in ... e. Sono escluse le casseforme. Classe...	10 g	26'501,06										
17	Cordoni di pietra di lunghezza non inferiore a 70 cm e ... il lavoro finito a perfetta regola d'a...	44 g	72'341,51										
18	Massetto di conglomerato cementizio avente classe di resi ... e il lavoro finito a perfetta regola d'a...	36 g	267'510,54										
19	Acciaio per cemento armato B450C, conforme alle norme tec ... a a perfetta regola d'arte. Acciaio in r...	34 g	33'464,46										
20	Pavimentazione in cubetti di pietra lavica e/o porfido, p ... lavoro finito a perfetta regola d'arte Dimensi...	42 g	331'795,17										
21	Sola posa senza rilavorazione a puntello o a bocciarda di basole Resi a più d'op...	20 g	31'643,06										
22	"Rilavorazione a puntello o a bocciarda di vecchie basole ... matura." Vecchie basole a puntell...	13 g	17'055,77										
23	"Bitumatura a caldo dei giunti di lastricati nuovi o vecc ... bione a bitumatura compiuta" Bitumatur...	14 g	4'191,75										
24	<b>SEDE STRADALE</b>	35 g	424'854,29										
25	"Lastricato di nuovi basole scelte, lavorate a puntello s ... tumatura." Con basole di l scelta di spessore p...	13 g	246'666,00										
26	Riparto in quota di chiusini e caditoie con l'utilizzo di malta "Geolite Magna"	3 g	19'800,00										
27	"Conglomerato bituminoso chiuso per profilature, risagoma ... Direzione." Conglomerato bitumin...	5 g	56'274,40										
28	Conglomerato bituminoso per strato di base costituito da ... bitume secondo le prescrizioni del CSd'A...	7 g	3'642,30										
29	Conglomerato bituminoso per strato di collegamento (binde ... onglomerato bituminoso per strato...	7 g	67'100,11										
30	Conglomerato bituminoso per strato di usura (tappetino), ... to Conglomerato bituminoso ...	6 g	31'371,48										
31	<b>SEGNALETICA E ARREDO URBANO</b>	79 g	105'890,49										
32	Segnaletica orizzontale su tappeto normale, costituita da ... ta a perfetta regola d'arte Per strisc...	5 g	4'943,61										
33	Segnaletica orizzontale, costituita da strisce di arresto ... e Per nuovo impianto, vernice in quant...	3 g	648,13										
34	Rimozione di sostegni relativi ai segnali di qualsiasi di ... one di sostegni per segnali di qualsi...	3 g	973,50										
35	Montaggio o smontaggio di cartelli o segnali vari su o da ... oghi indicati Montaggio o smontaggio di carte...	3 g	540,00										
36	Smontaggio e rimontaggio arredi (panchine, cestini portarifiuti, fioriere, ecc)	3 g	3'300,00										
37	Maggiore compenso alla pavimentazione dei marciapiedi per ... one di scivoli per abbattime...	13 g	10'000,00										
38	Realizzazione di Percorsi Tattili tipo Loges con gomma si ... agistero per dare l'opera finita a perfe...	30 g	78'400,00										
39	Segnali di "pericolo" e "dare la precedenza" di forma ... apposti supporti In lamiera di ferro da 10/10, l...	3 g	146,00										
40	Segnali di "divieto" e "obbligo" di forma circolare s ... nza classe II In lamiera di ferro da 10/10, diametro...	3 g	457,00										
41	Segnali di "regolazione flessibile della sosta in centro ... u apposti supporti In lamiera di ferro 10/10, l...	1 g	3'679,50										
42	Segnali di "direzione", "preavviso di intersezione" e ... i supporti In lamiera di ferro 10/10, dimensi...	1 g	1'358,80										
43	Segnali di direzione segnale di "localizzazione" e "in ... positi supporti In lamiera di alluminio 25/10...	1 g	867,85										
44	Segnali di "preavviso di dare la precedenza" di forma t ... iera di ferro da 10/10 lato 90 cm con integrat...	1 g	309,80										
45	Segnale di "senso unico" conforme al Nuovo Codice della ... porti In lamiera di alluminio 25/...	1 g	266,30										
46	<b>VIA CRAPOLLA II</b>	69 g	994'715,00										
47	<b>DEMOLIZIONI E TRASPORTI</b>	17 g	106'575,14										
48	Fresatura di pavimentazioni stradali di conglomerato bitu ... ssi compresi fino a 3 cm, al m <sup>2</sup> per ogni...	1 g	27'016,12										
49	Fresatura di pavimentazioni stradali di conglomerato bitu ... ta al di fuori del cantiere Per ogni cm...	10 g	16'444,60										
50	Demolizione di pavimentazione in conglomerato bituminoso, ... a Demolizione di pavimentazione...	10 g	15'456,04										
51	Demolizione di fondazione stradale di qualsiasi tipo, esse ... 000 m Demolizione di fondazione stradale...	5 g	15'710,45										
52	Scavo a sezione obbligata, eseguito con mezzi meccanici, ... te. In rocce lapidee e tufo, scavab...	3 g	8'212,97										
53	Rinverto o riempimento di cavi eseguito con mezzo meccanici ... fetta regola d'arte. Con mater...	6 g	1'331,41										
54	Trasporto a discarica autorizzata controllata di material ... discarica autorizzata controllata...	13 g	22'403,55										
55	<b>SEDE STRADALE</b>	25 g	646'398,30										
56	Compattazione del piano di posa della fondazione stradale ... od essiccamenti necess...	2 g	18'206,52										
57	Strato di fondazione in misto granulare stabilizzato con ... zione in misto granulare stabilizzato ...	3 g	62'372,11										
58	Conglomerato bituminoso per strato di base costituito da ... bitume secondo le prescrizioni del CSd'A...	9 g	113'393,25										
59	Conglomerato bituminoso per strato di collegamento (binde ... onglomerato bituminoso per strato...	2 g	86'083,04										
60	Conglomerato bituminoso per strato di usura (tappetino), ... to Conglomerato bituminoso ...	2 g	40'246,62										
61	"Lastricato di nuovi basole scelte, lavorate a puntello s ... tumatura." Con basole di l scelta di spessore p...	12 g	240'524,41										
62	"Bitumatura a caldo dei giunti di lastricati nuovi o vecc ... bione a bitumatura compiuta" Bitumatur...	3 g	7'451,19										
63	Tubazione in PVC rigido con contenuto minimo di PVC pari ... on rigidità idoneo. Rigidità anulare...	3 g	45'766,86										
64	Pozzetto di raccordo pedonale, sifonato, realizzato con e ... esclusione degli oneri per lo sc...	3 g	8'019,90										
65	Caditoia in ghisa sferoidale prodotta da azienda certific ... itoia in ghisa sferoidale griglia piana ...	1 g	24'334,40										
66	<b>MARCIAPIEDI</b>	26 g	235'879,96										
67	Calcestruzzo non strutturale a prestazione garantita, in ... e. Sono escluse le casseforme. Classe...	3 g	44'570,33										
68	Cordoni di pietra di lunghezza non inferiore a 70 cm e ... il lavoro finito a perfetta regola d'a...	8 g	43'143,68										
69	Massetto di conglomerato cementizio avente classe di resi ... e il lavoro finito a perfetta regola d'a...	3 g	14'294,58										
70	Acciaio per cemento armato B450C, conforme alle norme tec ... a a perfetta regola d'arte. Acciaio in r...	3 g	8'940,81										
71	Pavimentazione in cubetti di pietra lavica e/o porfido, p ... lavoro finito a perfetta regola d'arte Dimensi...	8 g	124'930,56										

ID	Nome attività	Durata	Importo	03 Giu 19	10 Giu 19	17 Giu 19	24 Giu 19	01 Lug 19	08 Lug 19	15 Lug 19	22 Lug 19	29 Lug 19	05
71	<b>SEGNALETICA E ARREDO URBANO</b>	3 g	5'861,60										
72	Segnaletica orizzontale su tappeto normale, costituita da ... ta a perfetta regola d'arte Per strisce...	3 g	5'861,60										
73	<b>VIA CRAPOLLLA I</b>	56 g	243'021,79										
74	<b>DEMOLIZIONI E TRASPORTI</b>	19 g	42'359,83										
75	Fresatura di pavimentazioni stradali di conglomerato bitu ... ssoni compresi fino al 3 cm, al m² per ogni...	3 g	9'196,32										
76	Fresatura di pavimentazioni stradali di conglomerato bitu ... ta al di fuori del cantiere Per ogni cm...	5 g	5'597,76										
77	Demolizione di pavimentazione in conglomerato bituminoso, ... a Demolizione di pavimentazione...	3 g	5'261,39										
78	Demolizione di fondazione stradale di qualsiasi tipo, ese ... 000 m Demolizione di fondazione stradale...	3 g	5'347,86										
79	Scavo a sezione obbligata, eseguito con mezzi meccanici, ... te. In rocce lapidee e tufo, scavab...	2 g	1'944,32										
80	Rinterro o riempimento di cavi eseguito con mezzo meccanici ... fetta regola d'arte. Con materi...	2 g	522,20										
81	Trasporto a discarica autorizzata controllata di material ... discarica autorizzata controllata...	14 g	14'489,98										
82	<b>SEDE STRADALE</b>	44 g	200'661,96										
83	Compattazione del piano di posa della fondazione stradale ... od essiccamenti necess...	13 g	6'197,52										
84	Strato di fondazione in misto granulare stabilizzato con ... zione in misto granulare stabilizzato ...	3 g	21'231,72										
85	Conglomerato bituminoso per strato di collegamento (binde ... onglomerato bituminoso per strato...	3 g	51'312,80										
86	Conglomerato bituminoso per strato di collegamento (binde ... onglomerato bituminoso per strato...	3 g	35'918,96										
87	Conglomerato bituminoso per strato di usura (tappetino), ... to Conglomerato bituminoso ...	3 g	16'793,28										
88	"Lastriato di nuovi basole scelte, lavorate a puntillo s ... tumatura" Con basole di l scelta di spessore p...	5 g	56'941,92										
89	"Bitumatura a caldo dei giunti di lastriati nuovi o vecc ... bione a bitumatura compiuta" Bitumatur...	1 g	1'764,00										
90	Pozzetto di raccordo pedonale, sifonato, realizzato con e ... esclusione degli oneri per lo sc...	2 g	1'915,20										
91	Caditoia in ghisa sferoidale prodotta da azienda certific ... itoia in ghisa sferoidale griglia piana ...	3 g	5'811,20										
92	Segnaletica orizzontale su tappeto normale, costituita da ... ta a perfetta regola d'arte Per strisce...	1 g	2'775,36										

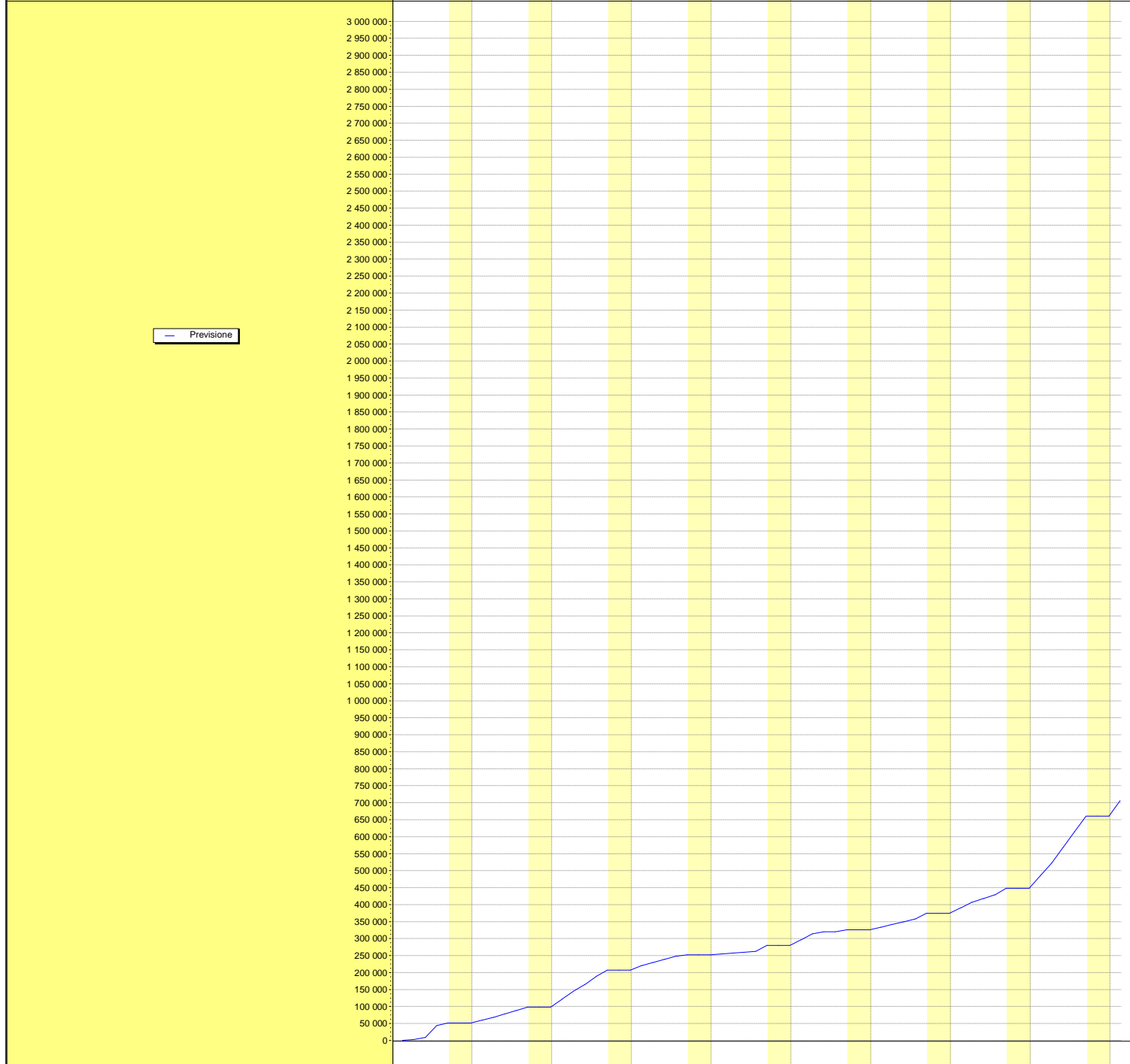

Ago 19 12 Ago 19 19 Ago 19 26 Ago 19 02 Set 19 09 Set 19 16 Set 19 23 Set 19 30 Set 19 07 Ott 19 14 Ott 19 21 Ott 19 28 Ott 19 04 Nov 19 11

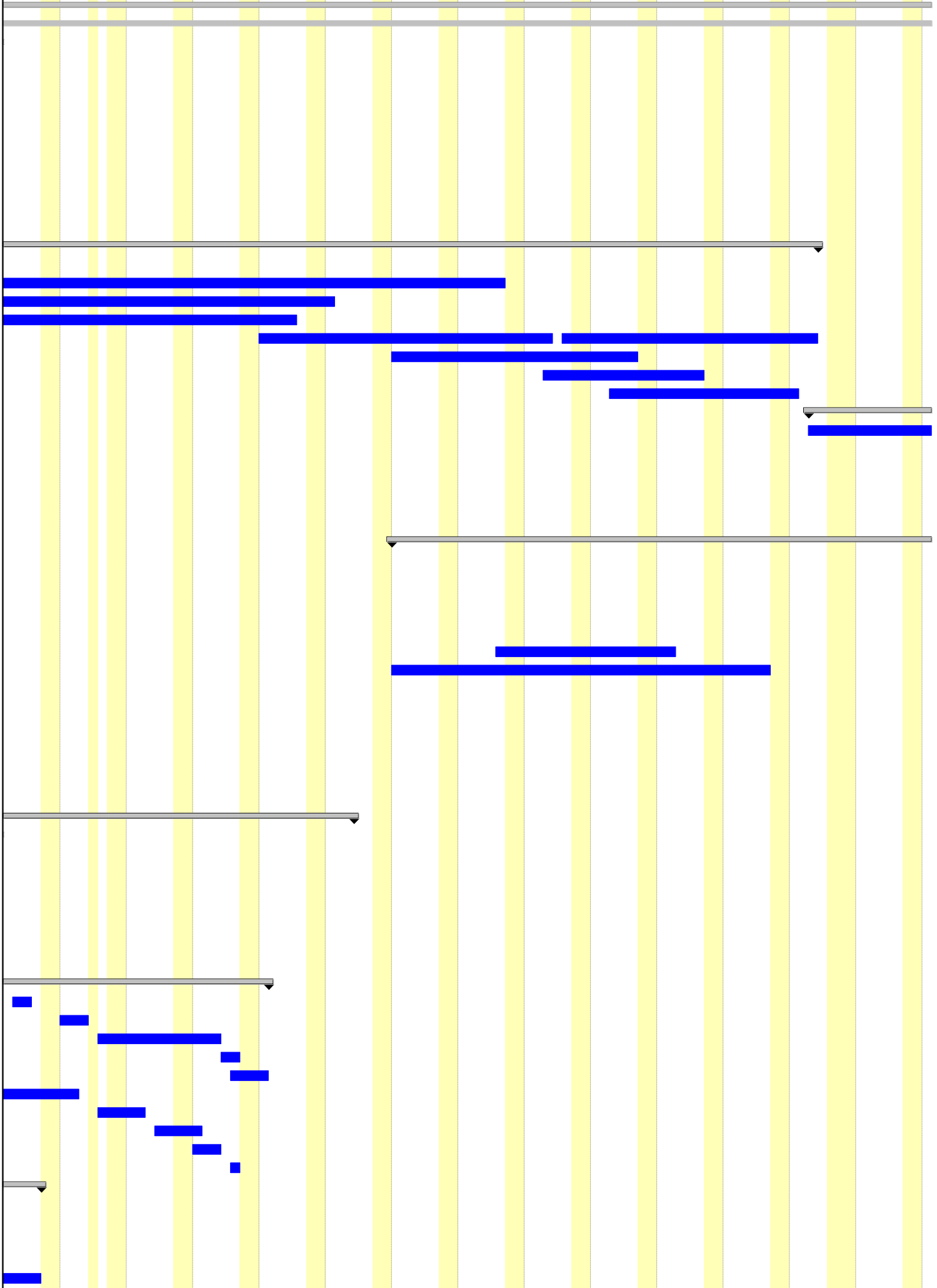

Ago 19 12 Ago 19 19 Ago 19 26 Ago 19 02 Set 19 09 Set 19 16 Set 19 23 Set 19 30 Set 19 07 Ott 19 14 Ott 19 21 Ott 19 28 Ott 19 04 Nov 19 11

06 07 08 09 10 11 12 13 14 15 16 17 18 19 20 21 22 23 24 25 26 27 28 29 30 01 02 03 04 05 06 07 08 09 10 11 12 13 14 15 16 17 18 19 20 21 22 23 24 25 26 27 28 29 30 31 01 02 03 04 05 06 07 08 09 10 11

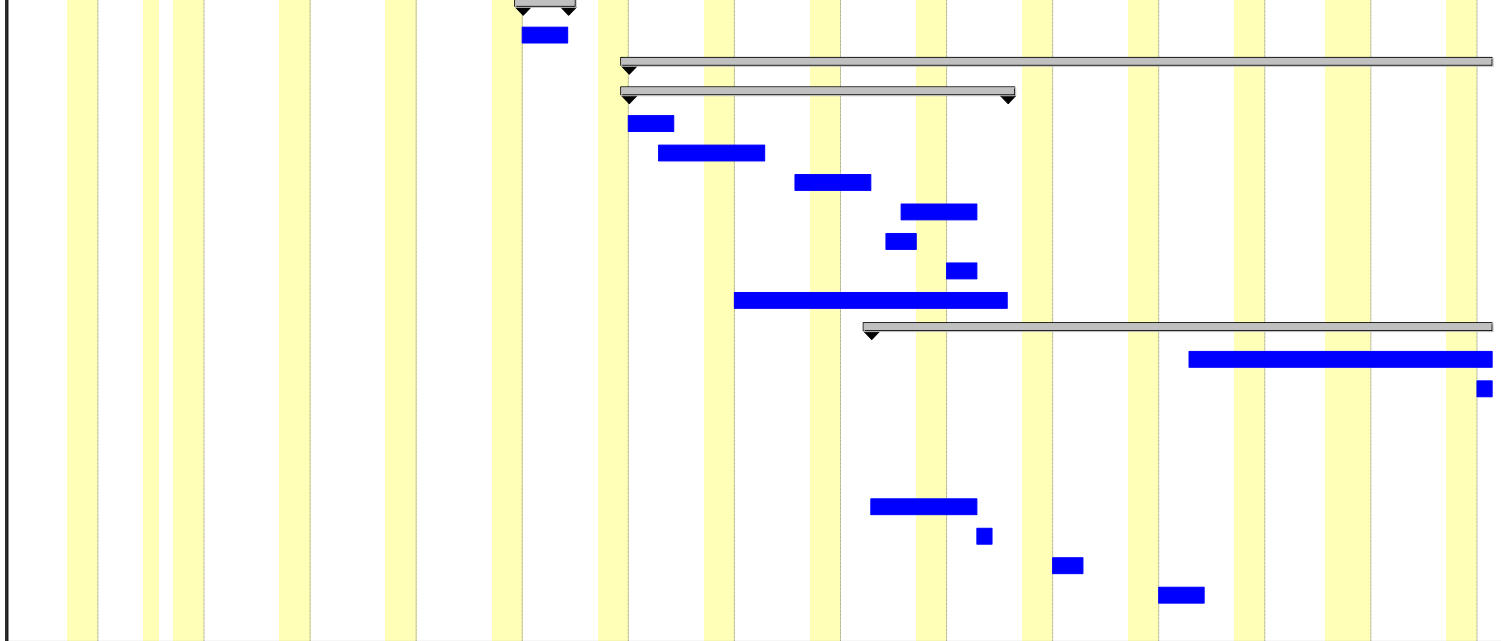

Nov 19 18 Nov 19 25 Nov 19 02 Dic 19 09 Dic 19 16 Dic 19 23 Dic 19 30 Dic 19 06 Gen 20 13 Gen 20 20 Gen 20 27 Gen 20 03 Feb 20 10 Feb 20 17  
12 13 14 15 16 17 18 19 20 21 22 23 24 25 26 27 28 29 30 01 02 03 04 05 06 07 08 09 10 11 12 13 14 15 16 17 18 19 20 21 22 23 24 25 26 27 28 29 30 31 01 02 03 04 05 06 07 08 09 10 11 12 13 14 15 16 17

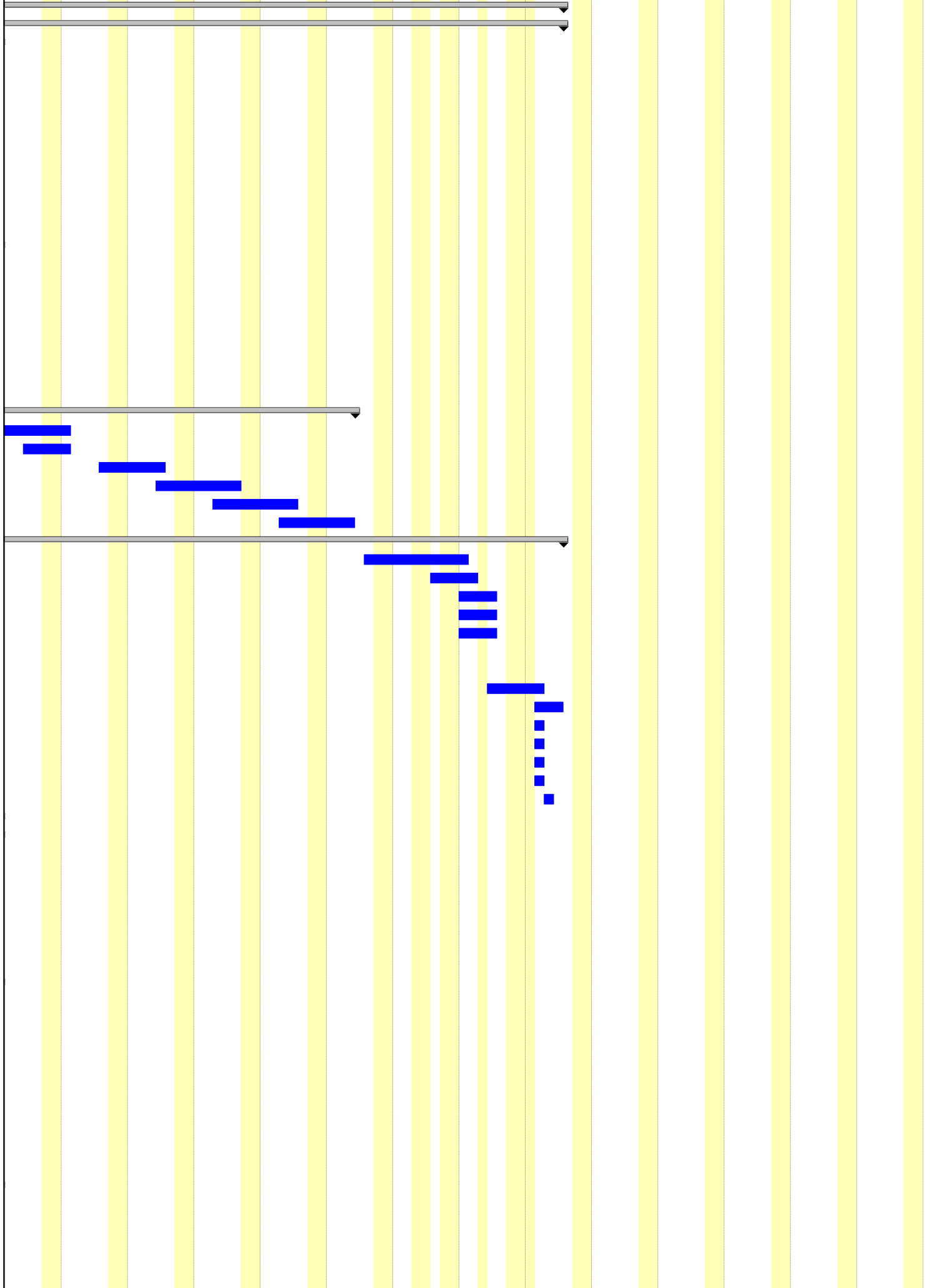

Nov 19 18 Nov 19 25 Nov 19 02 Dic 19 09 Dic 19 16 Dic 19 23 Dic 19 30 Dic 19 06 Gen 20 13 Gen 20 20 Gen 20 27 Gen 20 03 Feb 20 10 Feb 20 17  
12 13 14 15 16 17 18 19 20 21 22 23 24 25 26 27 28 29 30 01 02 03 04 05 06 07 08 09 10 11 12 13 14 15 16 17

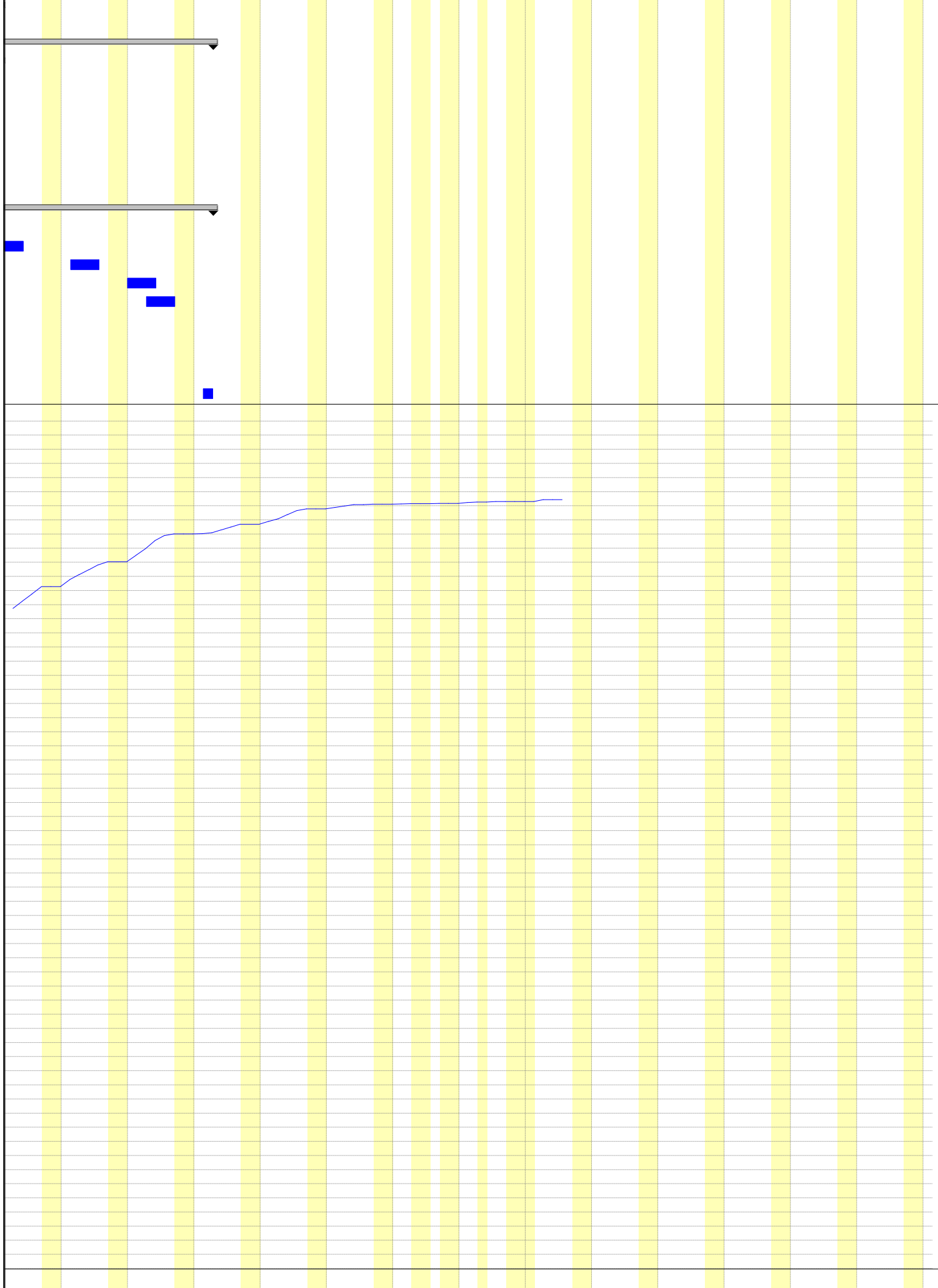

**COMUNE DI POMPEI**

**CITTA' METROPOLITANA DI NAPOLI**

# Tabella Attività

**OGGETTO:** Messa in sicurezza della rete stradale comunale: "Via Lepanto, Via Crapolla I e Via Crapolla II"

**COMMITTENTE:** Amministrazione Comunale

Il Tecnico  
(arch. Gianfranco Marino)

---



ATTIVITA'	PREVISTO		Inizio	Fine	GIORNI	
	euro	(%)			Lav.	Tot.
<b>Lavori a CORPO</b>	<b>2'723'965,60</b>	<b>100,000</b>	<b>03/06/2019</b>	<b>09/01/2020</b>	<b>153</b>	<b>221</b>
<b>* VIA LEPANTO</b>	<b>1'486'228,81</b>	<b>54,561</b>	<b>03/06/2019</b>	<b>09/01/2020</b>	<b>153</b>	<b>221</b>
<b>** DEMOLIZIONI E TRASPORTI</b>	<b>170'980,71</b>	<b>6,277</b>	<b>03/06/2019</b>	<b>10/07/2019</b>	<b>28</b>	<b>38</b>
*** Rimozione di cordoni stradali, eseguita con mezzi meccanici ... Rimozione di cordoni stradali eseguita con mezzi meccanici	4'649,58	0,171	03/06/2019	04/06/2019	2	2
*** Rimozione di basolati, spessore medio da 14 a 24 cm, post ... Eseguita a mano con particolare cura per il riutilizzo	18'713,84	0,687	05/06/2019	07/06/2019	3	3
*** Demolizione di pavimentazione in cubetti di porfido o pie ... regola d'arte Posti su malta senza recupero del materiale	25'843,95	0,949	10/06/2019	14/06/2019	5	5
*** Fresatura di pavimentazioni stradali di conglomerato bitu ... ssori compresi fino ai 3 cm, al m <sup>2</sup> per ogni cm di spessore	20'567,52	0,755	17/06/2019	18/06/2019	2	2
*** Fresatura di pavimentazioni stradali di conglomerato bitu ... ta al di fuori del cantiere Per ogni cm di spessore in più	12'519,36	0,460	19/06/2019	20/06/2019	2	2
*** Demolizione di sottofondo in malta cementizia Demolizione di sottofondo in malta cementizia	27'629,53	1,014	20/06/2019	24/06/2019	3	5
*** Scavo a sezione obbligata, eseguito con mezzi meccanici, ... te. In rocce lapidee e tufo, scavabili con benna da roccia	3'196,03	0,117	26/06/2019	05/07/2019	8	10
*** Demolizione di fondazione stradale di qualsiasi tipo, ese ... 000 m Demolizione di fondazione stradale di qualsiasi tipo	6'148,50	0,226	10/07/2019	10/07/2019	1	1
*** Espurgo di materiali di qualsiasi natura e consistenza, i ... urgo di materiali di qualsiasi natura e consistenza a mano	14'927,28	0,548	25/06/2019	27/06/2019	3	3
*** Trasporto a discarica autorizzata controllata di material ... discarica autorizzata controllata di materiali di risulta	36'785,12	1,350	17/06/2019	09/07/2019	17	23
<b>** MARCIAPIEDI</b>	<b>784'503,32</b>	<b>28,800</b>	<b>15/07/2019</b>	<b>30/10/2019</b>	<b>77</b>	<b>108</b>
*** Calcestruzzo non strutturale a prestazione garantita, in ... e. Sono escluse le casseforme. Classe di resistenza C20/25	26'501,06	0,973	15/07/2019	26/07/2019	10	12
*** Cordoni di pietraresa di lunghezza non inferiore a 70 cm e ... il lavoro finito a perfetta regola d'arte Larghezza 20 cm	72'341,51	2,656	29/07/2019	27/09/2019	44	61
*** Massetto di conglomerato cementizio avente classe di resi ... e il lavoro finito a perfetta regola d'arte Spessore 15 cm	267'510,54	9,821	19/07/2019	09/09/2019	36	53
*** Acciaio per cemento armato B450C, conforme alle norme tec ... a a perfetta regola d'arte. Acciaio in rete elettrosaldata	33'464,46	1,229	19/07/2019	05/09/2019	34	49
*** Pavimentazione in cubetti di pietra lavica e/o porfido, p ... lavoro finito a perfetta regola d'arte Dimensioni 6x6x8 cm	331'795,17	12,181	02/09/2019	30/10/2019	42	58
*** <i>periodo 01</i>	181'697,09	6,670	02/09/2019	02/10/2019	23	31
*** <i>periodo 02</i>	150'098,08	5,510	04/10/2019	30/10/2019	19	27
*** Sola posa senza rilavorazione a puntillo o a bocciarda di basole Resi a piè d'opera dall'Amministrazione	31'643,06	1,162	16/09/2019	11/10/2019	20	26
*** "Rilavorazione a puntillo o a bocciarda di vecchie basole ... matura:" Vecchie basoli a puntillo, rilavorate a bocciarda	17'055,77	0,626	02/10/2019	18/10/2019	13	17
*** "Bitumatura a caldo dei giunti di lastricati nuovi o vecc ... bione a bitumatura compiuta" Bitumatura a caldo dei giunti	4'191,75	0,154	09/10/2019	28/10/2019	14	20

ATTIVITA'	PREVISTO		Inizio	Fine	GIORNI	
	euro	(%)			Lav.	Tot.
<b>* * SEDE STRADALE</b>	<b>424'854,29</b>	<b>15,597</b>	<b>30/10/2019</b>	<b>18/12/2019</b>	<b>35</b>	<b>50</b>
* * * "Lastricato di nuovi basole scelte, lavorate a puntillo s ... tumatura." Con basole di I scelta di spessore pari a 12 cm	246'666,00	9,055	30/10/2019	18/11/2019	13	20
* * * Riporto in quota di chiusini e caditoie con l'utilizzo di malta "GeoLite Magma"	19'800,00	0,727	14/11/2019	18/11/2019	3	5
* * * "Conglomerato bituminoso chiuso per profilature, risagoma ... Direzione." Conglomerato bituminoso chiuso per profilature	56'274,40	2,066	22/11/2019	28/11/2019	5	7
* * * Conglomerato bituminoso per strato di base costituito da ... bitume secondo le prescrizioni del CSd'A, in idonei impia	3'642,30	0,134	28/11/2019	06/12/2019	7	9
* * * Conglomerato bituminoso per strato di collegamento (binde ... onglomerato bituminoso per strato di collegamento (binder)	67'100,11	2,463	04/12/2019	12/12/2019	7	9
* * * Conglomerato bituminoso per strato di usura (tappetino), ... to Conglomerato bituminoso per strato di usura (tappetino)	31'371,48	1,152	11/12/2019	18/12/2019	6	8
<b>* * SEGNALETICA E ARREDO URBANO</b>	<b>105'890,49</b>	<b>3,887</b>	<b>16/09/2019</b>	<b>09/01/2020</b>	<b>79</b>	<b>116</b>
* * * Segnaletica orizzontale su tappeto normale, costituita da ... ta a perfetta regola d'arte Per strisce di larghezza 15 cm	4'943,61	0,181	20/12/2019	30/12/2019	5	11
* * * Segnaletica orizzontale, costituita da strisce di arresto ... e Per nuovo impianto, vernice in quantità pari a 1,3 kg/m <sup>2</sup>	648,13	0,024	27/12/2019	31/12/2019	3	5
* * * Rimozione di sostegni relativi ai segnali di qualsiasi di ... one di sostegni per segnali di qualsiasi dimensione e tipo	973,50	0,036	30/12/2019	02/01/2020	3	4
* * * Montaggio o smontaggio di cartelli o segnali vari su o da ... oghi indicati Montaggio o smontaggio di cartelli o segnali	540,00	0,020	30/12/2019	02/01/2020	3	4
* * * Smontaggio e rimontaggio arredi (panchine, cestini portarifiuti, fioriere, ecc)	3'300,00	0,121	30/12/2019	02/01/2020	3	4
* * * Maggiore compenso alla pavimentazione dei marciapiedi per ... ione di scivoli per abbattimento barriere architettoniche.	10'000,00	0,367	27/09/2019	15/10/2019	13	19
* * * Realizzazione di Percorsi Tattili tipo Loges con gomma si ... agistero per dare l'opera finita a perfetta regola d'arte.	78'400,00	2,878	16/09/2019	25/10/2019	30	40
* * * Segnali di "pericolo" e "dare la precedenza" di forma ... appositi supporti In lamiera di ferro da 10/10, lato 60 cm	146,00	0,005	02/01/2020	07/01/2020	3	6
* * * Segnali di "divieto" e "obbligo" di forma circolare s ... nza classe II In lamiera di ferro da 10/10, diametro 40 cm	457,00	0,017	07/01/2020	09/01/2020	3	3
* * * Segnali di "regolazione flessibile della sosta in centro ... u appositi supporti In lamiera di ferro 10/10, lato 135 cm	3'679,50	0,135	07/01/2020	07/01/2020	1	1
* * * Segnali di "direzione", "preavviso di intersezioni" e ... i supporti In lamiera di ferro 10/10, dimensioni 90x100 cm	1'358,80	0,050	07/01/2020	07/01/2020	1	1
* * * Segnali di direzione segnale di "localizzazione" e "in ... positi supporti In lamiera di alluminio 25/10 da 90x135 cm	867,85	0,032	07/01/2020	07/01/2020	1	1
* * * Segnali di "preavviso di dare la precedenza" di forma tr ... iera di ferro da 10/10 lato 90 cm con integrativo 27x80 cm	309,80	0,011	07/01/2020	07/01/2020	1	1
* * * Segnale di "senso unico" conforme al Nuovo Codice della ... pporti In lamiera di alluminio 25/10, rifrangenza classe I	266,30	0,010	08/01/2020	08/01/2020	1	1

ATTIVITA'	PREVISTO		Inizio	Fine	GIORNI	
	euro	(%)			Lav.	Tot.
<b>* VIA CRAPOLLA II</b>	<b>994'715,00</b>	<b>36,517</b>	<b>06/06/2019</b>	<b>11/09/2019</b>	<b>69</b>	<b>98</b>
<b>** DEMOLIZIONI E TRASPORTI</b>	<b>106'575,14</b>	<b>3,912</b>	<b>06/06/2019</b>	<b>28/06/2019</b>	<b>17</b>	<b>23</b>
*** Fresatura di pavimentazioni stradali di conglomerato bitu ... ssori compresi fino ai 3 cm, al m <sup>2</sup> per ogni cm di spessore	27'016,12	0,992	06/06/2019	06/06/2019	1	1
*** Fresatura di pavimentazioni stradali di conglomerato bitu ... ta al di fuori del cantiere Per ogni cm di spessore in più	16'444,60	0,604	06/06/2019	19/06/2019	10	14
*** Demolizione di pavimentazione in conglomerato bituminoso, ... a Demolizione di pavimentazione in conglomerato bituminoso	15'456,04	0,567	10/06/2019	21/06/2019	10	12
*** Demolizione di fondazione stradale di qualsiasi tipo, ese ... 000 m Demolizione di fondazione stradale di qualsiasi tipo	15'710,45	0,577	17/06/2019	21/06/2019	5	5
*** Scavo a sezione obbligata, eseguito con mezzi meccanici, ... te. In rocce lapidee e tufo, scavabili con benna da roccia	8'212,97	0,302	17/06/2019	19/06/2019	3	3
*** Rinterro o riempimento di cavi eseguito con mezzo meccani ... fetta regola d'arte. Con materiale proveniente dagli scavi	1'331,41	0,049	18/06/2019	25/06/2019	6	8
*** Trasporto a discarica autorizzata controllata di material ... discarica autorizzata controllata di materiali di risulta	22'403,55	0,822	12/06/2019	28/06/2019	13	17
<b>** SEDE STRADALE</b>	<b>646'398,30</b>	<b>23,730</b>	<b>29/07/2019</b>	<b>02/09/2019</b>	<b>25</b>	<b>36</b>
*** Compattazione del piano di posa della fondazione stradale ... od essiccamenti necessari Compattazione del piano di posa	18'206,52	0,668	07/08/2019	08/08/2019	2	2
*** Strato di fondazione in misto granulare stabilizzato con ... zione in misto granulare stabilizzato con legante naturale	62'372,11	2,290	12/08/2019	14/08/2019	3	3
*** Conglomerato bituminoso per strato di base costituito da ... bitume secondo le prescrizioni del CSd'A, in idonei impia	113'393,25	4,163	16/08/2019	28/08/2019	9	13
*** Conglomerato bituminoso per strato di collegamento (binde ... onglomerato bituminoso per strato di collegamento (binder)	86'083,04	3,160	29/08/2019	30/08/2019	2	2
*** Conglomerato bituminoso per strato di usura (tappetino), ... to Conglomerato bituminoso per strato di usura (tappetino)	40'246,62	1,478	30/08/2019	02/09/2019	2	4
*** "Lastricato di nuovi basole scelte, lavorate a puntillo s ... tumatura." Con basole di l scelta di spessore pari a 18 cm	240'524,41	8,830	29/07/2019	13/08/2019	12	16
*** "Bitumatura a caldo dei giunti di lastricati nuovi o vecc ... bione a bitumatura compiuta" Bitumatura a caldo dei giunti	7'451,19	0,274	16/08/2019	20/08/2019	3	5
*** Tubazione in PVC rigido con contenuto minimo di PVC pari ... on materiale idoneo. Rigidità anulare SN 2 kN/mq DE 200 mm	45'766,86	1,680	22/08/2019	26/08/2019	3	5
*** Pozzetto di raccordo pedonale, sifonato, realizzato con e ... esclusione degli oneri per lo scavo Dimensioni 50x50x50 cm	8'019,90	0,294	26/08/2019	28/08/2019	3	3
*** Caditoia in ghisa sferoidale prodotta da azienda certific ... itoia in ghisa sferoidale griglia piana con profilo ad "L"	24'334,40	0,893	30/08/2019	30/08/2019	1	1
<b>** MARCIAPIEDI</b>	<b>235'879,96</b>	<b>8,659</b>	<b>05/07/2019</b>	<b>09/08/2019</b>	<b>26</b>	<b>36</b>
*** Calcestruzzo non strutturale a prestazione garantita, in ... e. Sono escluse le casseforme. Classe di resistenza C20/25	44'570,33	1,636	05/07/2019	09/07/2019	3	5
*** Cordoni di pietrarsa di lunghezza non inferiore a 70 cm e ... il lavoro finito a perfetta regola d'arte Larghezza 20 cm	43'143,68	1,584	12/07/2019	23/07/2019	8	12

ATTIVITA'	PREVISTO		Inizio	Fine	GIORNI	
	euro	(%)			Lav.	Tot.
*** Massetto di conglomerato cementizio avente classe di resi ... e il lavoro finito a perfetta regola d'arte Spessore 15 cm	14'294,58	0,525	26/07/2019	30/07/2019	3	5
*** Acciaio per cemento armato B450C, conforme alle norme tec ... a a perfetta regola d'arte. Acciaio in rete elettrosaldata	8'940,81	0,328	26/07/2019	30/07/2019	3	5
*** Pavimentazione in cubetti di pietra lavica e/o porfido, p ... lavoro finito a perfetta regola d'arte Dimensioni 6x6x8 cm	124'930,56	4,586	31/07/2019	09/08/2019	8	10
<b>* * SEGNALETICA E ARREDO URBANO</b>	<b>5'861,60</b>	<b>0,215</b>	<b>09/09/2019</b>	<b>11/09/2019</b>	<b>3</b>	<b>3</b>
*** Segnaletica orizzontale su tappeto normale, costituita da ... ta a perfetta regola d'arte Per strisce di larghezza 15 cm	5'861,60	0,215	09/09/2019	11/09/2019	3	3
<b>* VIA CRAPOLLA I</b>	<b>243'021,79</b>	<b>8,922</b>	<b>16/09/2019</b>	<b>03/12/2019</b>	<b>56</b>	<b>79</b>
<b>* * DEMOLIZIONI E TRASPORTI</b>	<b>42'359,83</b>	<b>1,555</b>	<b>16/09/2019</b>	<b>10/10/2019</b>	<b>19</b>	<b>25</b>
*** Fresatura di pavimentazioni stradali di conglomerato bitu ... ssori compresi fino ai 3 cm, al m <sup>2</sup> per ogni cm di spessore	9'196,32	0,338	16/09/2019	18/09/2019	3	3
*** Fresatura di pavimentazioni stradali di conglomerato bitu ... ta al di fuori del cantiere Per ogni cm di spessore in più	5'597,76	0,206	18/09/2019	24/09/2019	5	7
*** Demolizione di pavimentazione in conglomerato bituminoso, ... a Demolizione di pavimentazione in conglomerato bituminoso	5'261,39	0,193	27/09/2019	01/10/2019	3	5
*** Demolizione di fondazione stradale di qualsiasi tipo, ese ... 000 m Demolizione di fondazione stradale di qualsiasi tipo	5'347,86	0,196	04/10/2019	08/10/2019	3	5
*** Scavo a sezione obbligata, eseguito con mezzi meccanici, ... te. In rocce lapidee e tufo, scavabili con benna da roccia	1'944,32	0,071	03/10/2019	04/10/2019	2	2
*** Rinterro o riempimento di cavi eseguito con mezzo meccani ... fetta regola d'arte. Con materiale proveniente dagli scavi	522,20	0,019	07/10/2019	08/10/2019	2	2
*** Trasporto a discarica autorizzata controllata di material ... discarica autorizzata controllata di materiali di risulta	14'489,98	0,532	23/09/2019	10/10/2019	14	18
<b>* * SEDE STRADALE</b>	<b>200'661,96</b>	<b>7,367</b>	<b>02/10/2019</b>	<b>03/12/2019</b>	<b>44</b>	<b>63</b>
*** Compattazione del piano di posa della fondazione stradale ... od essiccamenti necessari Compattazione del piano di posa	6'197,52	0,228	23/10/2019	11/11/2019	13	20
*** Strato di fondazione in misto granulare stabilizzato con ... zione in misto granulare stabilizzato con legante naturale	21'231,72	0,779	11/11/2019	13/11/2019	3	3
*** Conglomerato bituminoso per strato di collegamento (binde ... onglomerato bituminoso per strato di collegamento (binder)	51'312,80	1,884	19/11/2019	21/11/2019	3	3
*** Conglomerato bituminoso per strato di collegamento (binde ... onglomerato bituminoso per strato di collegamento (binder)	35'918,96	1,319	25/11/2019	27/11/2019	3	3
*** Conglomerato bituminoso per strato di usura (tappetino), ... to Conglomerato bituminoso per strato di usura (tappetino)	16'793,28	0,617	27/11/2019	29/11/2019	3	3
*** "Lastricato di nuovi basole scelte, lavorate a puntillo s ... tumatura:" Con basole di l scelta di spessore pari a 18 cm	56'941,92	2,090	02/10/2019	08/10/2019	5	7
*** "Bitumatura a caldo dei giunti di lastricati nuovi o vecc ... bione a bitumatura compiuta" Bitumatura a caldo dei giunti	1'764,00	0,065	09/10/2019	09/10/2019	1	1
*** Pozzetto di raccordo pedonale, sifonato, realizzato con e ...						

ATTIVITA'	PREVISTO		Inizio	Fine	GIORNI	
	euro	(%)			Lav.	Tot.
esclusione degli oneri per lo scavo Dimensioni 50x50x50 cm	1'915,20	0,070	14/10/2019	15/10/2019	2	2
* * * Caditoia in ghisa sferoidale prodotta da azienda certific ... itoia in ghisa sferoidale griglia piana con profilo ad "L"	5'811,20	0,213	21/10/2019	23/10/2019	3	3
* * * Segnaletica orizzontale su tappeto normale, costituita da ... ta a perfetta regola d'arte Per strisce di larghezza 15 cm	2'775,36	0,102	03/12/2019	03/12/2019	1	1
Data						
<b>Tecnico</b>						

**COMUNE DI POMPEI**

**CITTA' METROPOLITANA DI NAPOLI**

# Tabella Date e Importi

**OGGETTO:** Messa in sicurezza della rete stradale comunale: "Via Lepanto, Via Crapolla I e Via Crapolla II"

**COMMITTENTE:** Amministrazione Comunale

Il Tecnico  
(arch. Gianfranco Marino)

---

DATA	IMPORTI PREVISTI		
	Parziale euro	Progressivo euro	(%)
03/06/2019	2'324,79	2'324,79	0,085
04/06/2019	2'324,79	4'649,58	0,171
05/06/2019	6'237,95	10'887,53	0,400
06/06/2019	34'898,52	45'786,05	1,681
07/06/2019	7'882,41	53'668,46	1,970
10/06/2019	8'358,85	62'027,31	2,277
11/06/2019	8'358,85	70'386,17	2,584
12/06/2019	10'082,20	80'468,37	2,954
13/06/2019	10'082,20	90'550,57	3,324
14/06/2019	10'082,20	100'632,78	3,694
17/06/2019	23'240,75	123'873,53	4,548
18/06/2019	23'462,65	147'336,18	5,409
19/06/2019	19'438,58	166'774,75	6,122
20/06/2019	24'266,30	191'041,05	7,013
21/06/2019	18'006,62	209'047,67	7,674
24/06/2019	13'318,92	222'366,59	8,163
25/06/2019	9'084,84	231'451,43	8,497
26/06/2019	9'262,44	240'713,87	8,837
27/06/2019	9'262,44	249'976,32	9,177
28/06/2019	4'286,68	254'263,00	9,334
01/07/2019	2'563,33	256'826,33	9,428
02/07/2019	2'563,33	259'389,67	9,523
03/07/2019	2'563,33	261'953,00	9,617
04/07/2019	2'563,33	264'516,34	9,711
05/07/2019	17'420,11	281'936,44	10,350
08/07/2019	17'020,61	298'957,05	10,975
09/07/2019	17'020,61	315'977,66	11,600
10/07/2019	6'148,50	322'126,16	11,826
12/07/2019	5'392,96	327'519,12	12,024
15/07/2019	8'043,07	335'562,19	12,319
16/07/2019	8'043,07	343'605,26	12,614
17/07/2019	8'043,07	351'648,32	12,909
18/07/2019	8'043,07	359'691,39	13,205
19/07/2019	16'458,16	376'149,55	13,809
22/07/2019	16'458,16	392'607,72	14,413
23/07/2019	16'458,16	409'065,88	15,017
24/07/2019	11'065,20	420'131,08	15,424
25/07/2019	11'065,20	431'196,29	15,830
26/07/2019	18'810,34	450'006,62	16,520
29/07/2019	37'848,05	487'854,68	17,910
30/07/2019	37'848,05	525'702,73	19,299
31/07/2019	45'719,24	571'421,97	20,978
01/08/2019	45'719,24	617'141,22	22,656
02/08/2019	45'719,24	662'860,46	24,334
05/08/2019	45'719,24	708'579,71	26,013
06/08/2019	45'719,24	754'298,95	27,691
07/08/2019	54'822,50	809'121,45	29,704
08/08/2019	54'822,50	863'943,96	31,716
09/08/2019	45'719,24	909'663,20	33,395
12/08/2019	50'893,63	960'556,83	35,263
13/08/2019	50'893,63	1'011'450,45	37,132
14/08/2019	30'849,92	1'042'300,37	38,264
16/08/2019	25'142,20	1'067'442,58	39,187
19/08/2019	25'142,20	1'092'584,78	40,110
20/08/2019	25'142,20	1'117'726,98	41,033
21/08/2019	22'658,47	1'140'385,45	41,865
22/08/2019	37'914,09	1'178'299,55	43,257
23/08/2019	37'914,09	1'216'213,64	44,649
26/08/2019	40'587,39	1'256'801,03	46,139
27/08/2019	25'331,77	1'282'132,80	47,069
28/08/2019	25'331,77	1'307'464,58	47,999
29/08/2019	53'100,74	1'360'565,32	49,948
30/08/2019	97'558,45	1'458'123,77	53,529

DATA	IMPORTI PREVISTI		
	Parziale euro	Progressivo euro	(%)
02/09/2019	38'082,41	1'496'206,18	54,927
03/09/2019	17'959,10	1'514'165,27	55,587
04/09/2019	17'959,10	1'532'124,37	56,246
05/09/2019	17'959,10	1'550'083,47	56,905
06/09/2019	16'974,85	1'567'058,31	57,529
09/09/2019	18'928,72	1'585'987,03	58,223
10/09/2019	11'497,87	1'597'484,90	58,646
11/09/2019	11'497,87	1'608'982,76	59,068
12/09/2019	9'544,00	1'618'526,76	59,418
13/09/2019	9'544,00	1'628'070,76	59,768
16/09/2019	16'804,92	1'644'875,69	60,385
17/09/2019	16'804,92	1'661'680,61	61,002
18/09/2019	17'924,48	1'679'605,09	61,660
19/09/2019	14'859,04	1'694'464,12	62,206
20/09/2019	14'859,04	1'709'323,16	62,751
23/09/2019	15'894,04	1'725'217,20	63,335
24/09/2019	15'894,03	1'741'111,23	63,918
25/09/2019	14'774,48	1'755'885,71	64,461
26/09/2019	14'774,48	1'770'660,20	65,003
27/09/2019	17'297,51	1'787'957,71	65,638
30/09/2019	15'653,38	1'803'611,09	66,213
01/10/2019	15'653,39	1'819'264,48	66,787
02/10/2019	26'599,95	1'845'864,44	67,764
03/10/2019	19'672,24	1'865'536,68	68,486
04/10/2019	29'354,76	1'894'891,44	69,564
07/10/2019	28'643,70	1'923'535,14	70,615
08/10/2019	28'643,70	1'952'178,83	71,667
09/10/2019	17'275,01	1'969'453,84	72,301
10/10/2019	15'511,01	1'984'964,85	72,870
11/10/2019	14'476,01	1'999'440,86	73,402
14/10/2019	13'851,46	2'013'292,31	73,910
15/10/2019	13'851,45	2'027'143,77	74,419
16/10/2019	12'124,62	2'039'268,39	74,864
17/10/2019	12'124,62	2'051'393,01	75,309
18/10/2019	12'124,62	2'063'517,64	75,754
21/10/2019	12'749,71	2'076'267,35	76,222
22/10/2019	12'749,71	2'089'017,06	76,690
23/10/2019	13'226,45	2'102'243,50	77,176
24/10/2019	11'289,38	2'113'532,88	77,590
25/10/2019	11'289,37	2'124'822,25	78,005
28/10/2019	8'676,04	2'133'498,29	78,323
29/10/2019	8'376,63	2'141'874,92	78,631
30/10/2019	27'350,94	2'169'225,86	79,635
31/10/2019	19'451,04	2'188'676,90	80,349
04/11/2019	19'451,04	2'208'127,94	81,063
05/11/2019	19'451,04	2'227'578,98	81,777
06/11/2019	19'451,04	2'247'030,02	82,491
07/11/2019	19'451,04	2'266'481,06	83,205
08/11/2019	19'451,04	2'285'932,10	83,919
11/11/2019	26'528,28	2'312'460,38	84,893
12/11/2019	26'051,55	2'338'511,92	85,850
13/11/2019	26'051,55	2'364'563,47	86,806
14/11/2019	25'574,31	2'390'137,78	87,745
15/11/2019	25'574,31	2'415'712,09	88,684
18/11/2019	25'574,31	2'441'286,40	89,623
19/11/2019	17'104,27	2'458'390,66	90,250
20/11/2019	17'104,27	2'475'494,93	90,878
21/11/2019	17'104,27	2'492'599,20	91,506
22/11/2019	11'254,88	2'503'854,08	91,919
25/11/2019	23'227,87	2'527'081,95	92,772
26/11/2019	23'227,87	2'550'309,81	93,625
27/11/2019	28'825,63	2'579'135,44	94,683
28/11/2019	17'372,97	2'596'508,41	95,321



DATA	IMPORTI PREVISTI		
	Parziale euro	Progressivo euro	(%)
29/11/2019	6'118,09	2'602'626,50	95,545
02/12/2019	520,33	2'603'146,83	95,565
03/12/2019	3'295,69	2'606'442,52	95,686
04/12/2019	10'106,06	2'616'548,58	96,057
05/12/2019	10'106,06	2'626'654,64	96,428
06/12/2019	10'106,06	2'636'760,70	96,799
09/12/2019	9'585,73	2'646'346,43	97,151
10/12/2019	9'585,73	2'655'932,16	97,502
11/12/2019	14'814,31	2'670'746,47	98,046
12/12/2019	14'814,31	2'685'560,78	98,590
13/12/2019	5'228,58	2'690'789,36	98,782
16/12/2019	5'228,58	2'696'017,94	98,974
17/12/2019	5'228,58	2'701'246,52	99,166
18/12/2019	5'228,58	2'706'475,10	99,358
20/12/2019	988,72	2'707'463,82	99,394
23/12/2019	988,72	2'708'452,54	99,430
24/12/2019	988,72	2'709'441,26	99,467
27/12/2019	1'204,76	2'710'646,02	99,511
30/12/2019	2'809,26	2'713'455,29	99,614
31/12/2019	1'820,54	2'715'275,83	99,681
02/01/2020	1'653,17	2'716'928,99	99,742
03/01/2020	48,67	2'716'977,66	99,743
07/01/2020	6'416,95	2'723'394,61	99,979
08/01/2020	418,63	2'723'813,25	99,994
09/01/2020	152,33	2'723'965,58	100,000
Data,			
Tecnico			