

MODULARIO  
F. rig. rend. - 497



MINISTERO DELLE FINANZE  
DIREZIONE GENERALE DEL CATASTO E DEI SERVIZI TECNICI ERARIALI

Mod. B (Nuovo Catasto Edilizio Urbano)

Lire  
100

# NUOVO CATASTO EDILIZIO URBANO

(R. DECRETO-LEGGE 13 APRILE 1939, N. 652)

Planimetria dell'immobile situato nel Comune di Pompei Via Trav. Ponte Nuova N.4  
Dina Agretti Concetta nata a Capri il 19/11/1946; domiciliata in Pompei Trav. Ponte Nuova, 4.  
Allegata alla dichiarazione presentata all'Ufficio Tecnico Erariale di Napoli

fg. 10 part 287  
sub 4

CASONE NICOLA

STESSA DITTA

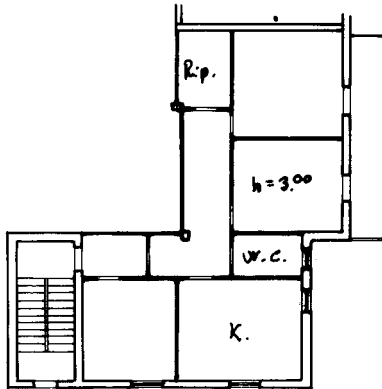

STESSA DITTA

STESSA DITTA

Primo Piano.

ORIENTAMENTO



SCALA DI 1:200

SPAZIO RISERVATO PER LE ANNOTAZIONI D'UFFICIO

DATA  
PROT. N°

M 90  
1987

Compilata dal Ing. Carlo  
Subitino  
(Titolo n. 1000 e 10000 del tecnico)  
Iscritto all'Albo de gli Ingegneri  
della Provincia di Napoli  
DATA  
Firma: Carlo Subitino

Catasto dei Fabbricati - Situazione al 10/09/2020 - Comune di POMPEI (G813) - < Foglio: 10 - Particella: 287 - Subalterno: 4 >  
TRAVERSA PONTENUOVO n. 4 piano: 1;

Ultima planimetria in atti