



MINISTERO DELLE FINANZE  
DIREZIONE GENERALE DEL CATASTO E DEI SERVIZI TECNICI ERARIALI

MOD. B (Nuovo Catasto Edilizio Urbano)

Lire  
100

NUOVO CATASTO EDILIZIO URBANO

(R. DECRETO-LEGGE 13 APRILE 1939, N. 652)

Planimetria dell'immobile situato nel Comune di Pompei Via Trav. Ponte Nuovo N°4  
Di Diua Agretti Concetta nata a C/mare il 10/11/1946; domiciliata in Pompei Trav. Ponte Nuovo, 4  
Allegata alla dichiarazione presentata all'Ufficio Tecnico Erariale di Napoli

fg. 10 part. 297  
Sub 3

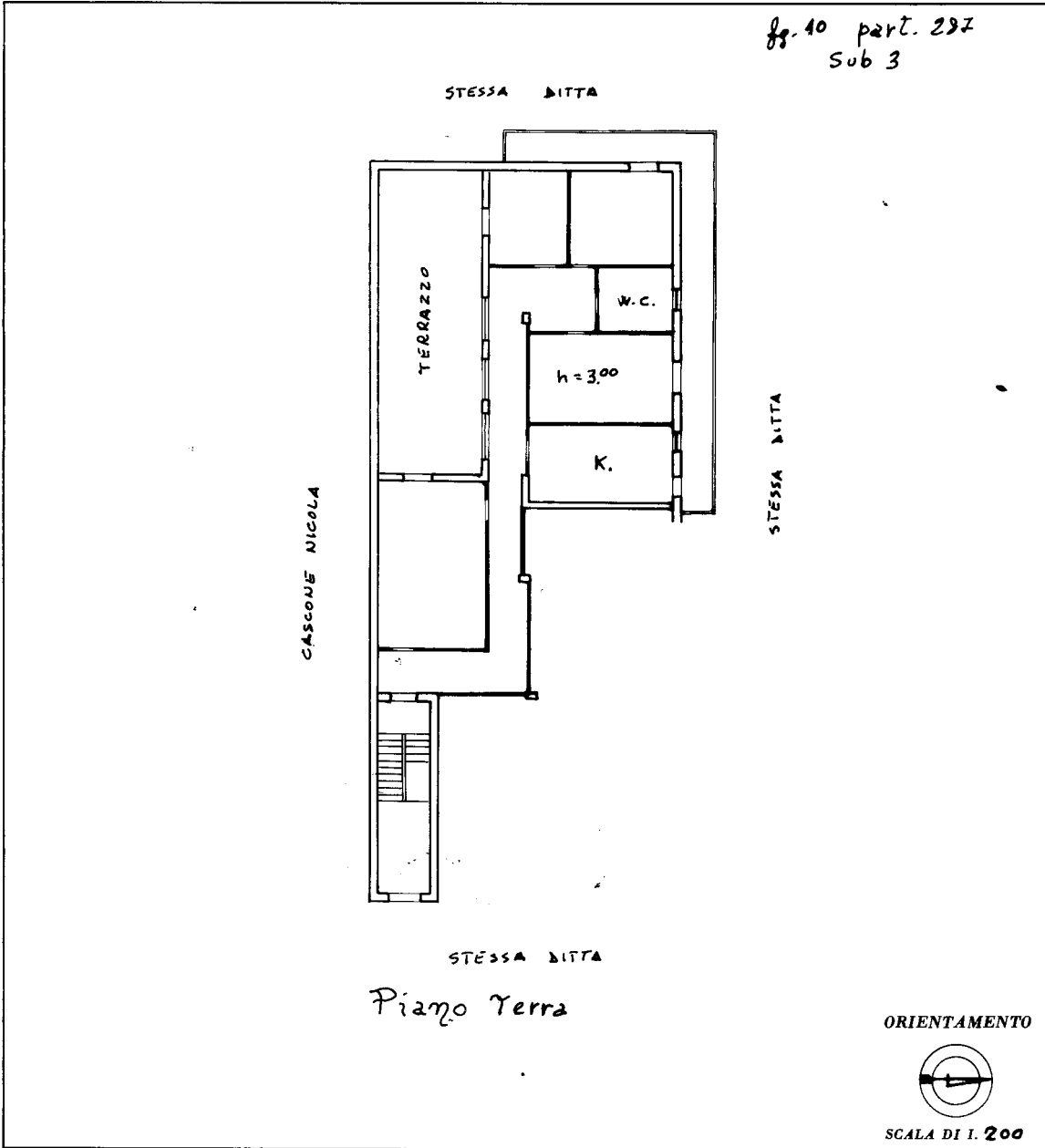

SPAZIO RISERVATO PER LE ANNOTAZIONI D'UFFICIO

DATA

PROT. N°

*[Handwritten signature]*  
13 MAR 1987

Compilata dal Ing. Carlo  
*(Titolo, nome e cognome del tecnico)*  
Sabatino

Iscritto all'Albo de gl. Ingegneri  
della Provincia di Napoli

DATA

Firma: Carlo Sabatino

Catasto dei Fabbricati - Situazione al 10/09/2020 - Comune di POMPEI (G813) - < Foglio: 10 - Particella: 287 - Subalterno: 3 >  
TRAVERSA PONTENUOVO n. 4 piano: T;

Ultima planimetria in atti